



# Preisliste Baustoffe, Recycling Entsorgung, Logistik

>> Gültig ab 1. Januar 2021

**Geiger**





## Recycling | Entsorgung

- >> Auch beim Recycling bieten wir unseren Kunden – je nach Projekt und Wunsch – Komplettlösungen an. Dazu gehören die Verwertung von Abfällen, die Vermarktung von Sekundärrohstoffen, die komplette Projektabwicklung, die Baustellenentsorgung und eine Vielzahl von Sonderlösungen für spezielle Aufgaben.

# Bauschutt

Material	AVV	Standort Betzigau EUR/t	Standort Steinegaden EUR/t	Standort Steinheim EUR/t	Standort Ulm EUR/t	Standort Pfronten- Kreuzegg EUR/m <sup>3</sup>
<b>Bauschutt Klasse 1B</b> (Grenzwert RW1) Betonabbruch und Betonschutt mit und ohne Armierung, sortenrein bis maximale Kantenlänge 60 x 60 x 60 cm	17 01 01	10,50	10,50	12,50	15,00	28,50
<b>Meißelzuschlag</b> bei einer Größe über 60 x 60 x 60 cm		7,00	7,00	7,00	7,00	14,00
<b>Bauschutt Klasse 1ZB</b> (Grenzwert RW1) Ziegelbauschutt und Betonschutt, gemischt, ohne Störstoffe, keine Putzreste	17 01 02 17 01 03 17 01 07	21,00	29,50	29,50	42,00	33,50
<b>Bauschutt Klasse 2</b> (Grenzwert RW1) Bauschutt, in dem bis zu 20 Volumenprozent Störstoffe enthalten sein können	17 01 07	46,50	54,00	54,00	-	-
<b>Bauschutt Klasse 3</b> (Grenzwert RW1) Bauschutt, in dem mehr als 20 Volumenprozent, jedoch höchstens 50 Volumenprozent Störstoffe enthalten sein können	17 01 07	99,50	107,00	107,00	-	-
<b>Bauschutt Klasse 4</b> (Grenzwert RW1) Bauschutt, in dem mehr als 50 Volumenprozent Störstoffe enthalten sein können	17 09 04	310,00	325,00	325,00	310,00	-
<b>Gemischte Bau- und Abbruchabfälle</b> Baustellenabfälle ohne mineralischen Anteil	170904	310,00	auf Anfrage	325,00	310,00	-
<b>Bauschutt-Boden-Gemisch</b>	170504	Auf Anfrage	-	Auf Anfrage	-	-
<b>Ziegel aus dem Kaminrückbau privater Haushaltungen</b> zuzüglich eventuell nötiger Kosten für Analytik	170107	110,00	auf Anfrage	-	145,00	-
<b>Gussasphalt aus privat genutzten Gebäuden</b> zuzüglich nötiger Kosten für Analytik, PAK ≤ 5 mg/kg	17 03 02	110,00	auf Anfrage	-	auf Anfrage	-
<b>Dämmstoffe aus Polystyrol (HBCD-haltig) mit mineralischen Anhaftungen oder Störstoffen,</b> z.B. Heraklit, Putzreste, Gipskarton-, Sandwichplatten	17 06 04	680,00	-	-	-	-
Kunststofffenster aus dem Rückbau	17 09 04	67,50	-	-	85,00	-
<b>Nicht recyclefähiger Bauschutt</b> z.B. Gipsabfälle, Rigipsplatten mit Fliesen, Putz oder Spiegel, Gasbetonsteine, Zement- und Verputzreste (ohne Sack, nicht ausgehärtet), Glasbausteine, Flach- glas, Schrottglass (z.B. Spiegelglas, Sicherheitsglas ohne Rahmen aus Holz, Kunststoff oder Metall)	17 08 02	128,50	118,50	128,50	145,00	-
<b>Gipskartonplatten</b> sortenrein, ohne Anhaftungen und Fremdstoffe	17 08 02	115,00	115,00	115,00	145,00	-
<b>Ytongsteine</b> sortenrein, ohne Anhaftungen und Fremdstoffe	170802	115,00	115,00	115,00	145,00	-

# Dachpappe

Material	AVV	Standort Betzigau EUR/t	Standort Steinegaden EUR/t	Standort Steinheim EUR/t	Standort Ulm EUR/t
Dachpappe ohne Störstoffanteile, bituminös, asbestfrei	17 03 02	210,00	auf Anfrage	-	210,00
Dachpappe ohne Störstoffanteile, teerhaltig, asbestfrei	17 03 03*	230,00	auf Anfrage	-	230,00
Dachpappe ohne Störstoffanteile, asbesthaltig	17 09 03* 17 06 05*	auf Anfrage	auf Anfrage	-	auf Anfrage

## Altholz | Kategorie AI



Material	AVV	Standort Betzigau EUR/t	Standort Steinegaden EUR/t	Standort Steinheim EUR/t	Standort Ulm EUR/t
Baum und Strauchschnitt	02 01 07	72,00	85,00	-	52,00
Wurzelstöcke bis 50 cm Durchmesser	02 01 07	72,00	85,00	-	99,00
Wurzelstöcke über 50 cm Durchmesser	02 01 07	82,00	95,00	-	109,00
Verschnitt, Abschnitte, Späne aus naturbelassenem Vollholz	03 01 05	60,00	73,00	60,00	55,00
Paletten aus Vollholz, wie z.B. Europaletten, Industriepaletten	03 01 05	60,00	73,00	60,00	55,00
Transportkisten, Verschlüge aus Vollholz	15 01 03	60,00	73,00	60,00	55,00
Kabeltrommeln aus Vollholz (Herstellung nach 1989)	15 01 03	60,00	73,00	60,00	55,00
Baustellensortimente aus naturbelassenem Vollholz	17 02 01	60,00	73,00	60,00	55,00
Möbel, naturbelassenes Vollholz	20 01 38	60,00	73,00	60,00	55,00
Obst-, Gemüse- und Zierpflanzenkisten sowie ähnliche Kisten aus Vollholz	15 01 03	109,00	122,00	109,00	99,00

## Altholz | Kategorie AII



Material	AVV	Standort Betzigau EUR/t	Standort Steinegaden EUR/t	Standort Steinheim EUR/t	Standort Ulm EUR/t
Verschnitt, Abschnitte, Späne von Holzwerkstoffen und sonstigem behandeltem Vollholz ohne schädliche Verunreinigungen	03 01 05	109,00	122,00	109,00	99,00
Paletten aus Holzwerkstoffen	15 01 03	109,00	122,00	109,00	99,00
Transportkisten aus Holzwerkstoffen	15 01 03	109,00	122,00	109,00	99,00
Baustellensortimente aus Holzwerkstoffen, Schalhölzern, behandeltem Vollholz ohne schädliche Verunreinigungen	17 02 01	109,00	122,00	109,00	99,00
Dielen, Fehlböden, Bretterschalungen aus dem Innenausbau ohne schädliche Verunreinigungen	17 02 01	109,00	122,00	109,00	99,00
Türblätter und Zargen von Innentüren ohne schädliche Verunreinigungen	17 02 01	109,00	122,00	109,00	99,00
Profilblätter für die Raumausstattung, Deckenpaneele, Zierbalken, usw. ohne schädliche Verunreinigungen	17 02 01	109,00	122,00	109,00	99,00
Bauspanplatten	17 02 01	109,00	122,00	109,00	99,00
Neuartige Holzwerkstoffe aus WPC, z.B. Terrassenbeläge, Fußleisten	17 02 01	109,00	122,00	109,00	99,00
Möbel ohne halogenorganische Verbindungen in der Beschichtung	20 01 38	109,00	122,00	109,00	99,00

## Altholz | Kategorie AIII



Material	AVV	Standort Betzigau EUR/t	Standort Steinegaden EUR/t	Standort Steinheim EUR/t	Standort Ulm EUR/t
Sonstige Paletten mit Verbundmaterial	15 01 03	109,00	122,00	109,00	99,00
Altholz aus Sperrmüll (Mischsortiment)	20 03 07	109,00	122,00	109,00	99,00
Möbel mit halogenorganischen Verbindungen in der Beschichtung	20 01 38	109,00	122,00	109,00	99,00

## Altholz | Kategorie AIV

Material	AVV	Standort Betzigau EUR/t	Standort Steinegaden EUR/t	Standort Ulm EUR/t
Konstruktionshölzer für tragende Teile	17 02 04*	165,00	-	149,00
Holzfachwerk und Dachsparren	17 02 04*	165,00	-	149,00
Fenster, Fensterstöcke, Außentüren	17 02 04*	165,00	-	149,00
Altholz aus Schadensfällen (z.B. Brandholz)	17 02 04*	165,00	-	149,00
Feinfraktion aus der Aufarbeitung von Altholz zu Holzwerkstoffen	19 12 06*	165,00	-	149,00
Munitionskisten	15 01 10*	195,00	-	175,00
Kabeltrommeln aus Vollholz (Herstellung vor 1989)	15 01 10*	195,00	-	175,00
Imprägnierte Bauhölzer aus dem Außenbereich	17 02 04*	195,00	-	175,00
Bahnschwellen, Leitungsmasten	17 02 04*	195,00	-	175,00
Sortimente aus dem Garten- und Landschaftsbau, imprägnierte Gartenmöbel	17 02 04*	195,00	-	175,00
Sortimente aus der Landwirtschaft	17 02 04*	195,00	-	175,00
Altholz aus industrieller Anwendung (z.B. Industriefußboden, Kühltürme)	17 02 04*	195,00	-	175,00
Altholz aus dem Wasserbau	17 02 04*	195,00	-	175,00
Altholz von abgewrackten Schiffen und Waggons	17 02 04*	195,00	-	175,00
Bau- und Abbruchholz mit schädlichen Verunreinigungen	17 02 04*	195,00	-	175,00
Dämm- und Schallschutzplatten, die mit Mitteln behandelt wurden, die polychlorierte Biphenyle enthalten	17 06 03*	195,00	-	175,00
Für Störstoffe wie z.B. Papier, Pappe, Folien, Bauschutt, Dämm- und Isolierstoffe, Dachpappenreste, etc. berechnen wir unabhängig von der Altholzklasse einen Zuschlag in Höhe von		75,00	-	75,00

Das Mitführen / die Vorlage von Anieferscheinen gemäß Altholzverordnung ist aufgrund behördlicher Befreiung nicht erforderlich.

## Straßenkehricht

Material	AVV	Standort Betzigau EUR/t	Standort Steinegaden EUR/t	Standort Ulm EUR/t
Straßenkehricht	20 03 03	85,00	-	85,00
Kanalräumgut	20 03 06	auf Anfrage	-	-
Sieb- und Rechenrückstände	19 08 01	auf Anfrage	-	-
Sandfänge aus Kläranlagen	19 08 02	auf Anfrage	-	-

## Gewerbeabfälle

Material	AVV	Standort Betzigau EUR/t	Standort Steinegaden EUR/t	Standort Ulm EUR/t
<b>Gewerbeabfall zur Verwertung, ohne HBCD-haltige Abfälle</b> Ausgeschlossen sind Küchen- und Kantinenabfälle, Speisereste, Lebensmittel und Gras- und Baumschnitt	20 03 01	310,00	auf Anfrage	auf Anfrage

# KMF | Asbest

Material	AVV	Standort Betzigau EUR/t	Standort Steinegaden EUR/t	Standort Steinheim EUR/t	Standort Ulm EUR/t
<b>Dämmmaterial</b> Steinwolle, Mineralwolle (verpackt in Reißfeste und Staubsichte Säcke nach TRGS 521, maximale Größe: Durchmesser 1,20 Meter)	17 06 03* (außer Steinheim) 17 06 04	395,00	315,00	-	auf Anfrage
Gewebesäcke für Dämmmaterialien nach TRGS 521		5,00 / Stück	5,00 / Stück	-	-

Dämmmaterialien können gefährliche Abfälle sein. Hierfür gelten besondere Vorschriften (TRGS 521).

Asbestzementprodukte	AVV	Standort Betzigau EUR/t	Standort Steinegaden EUR/t	Standort Steinheim EUR/t	Standort Ulm EUR/t
Kunststoffsack / Big Bag klein, Größe 90 x 90 x 110 cm, 1 m <sup>3</sup>	17 06 05*	148,00	148,00	-	-
Kunststoffsack / Big Bag groß, Größe 260 x 125 x 35 cm, 1,14 m <sup>3</sup>		15,00 / Stück	15,00 / Stück	-	-
Kunststoffsack / Big Bag groß, Größe 260 x 125 x 35 cm, 1,14 m <sup>3</sup>		25,00 / Stück	25,00 / Stück	-	-
Transportkosten zur Deponie, pauschal pro Big Bag		68,00	-	-	-
Transportkosten bei größeren Mengen		auf Anfrage	auf Anfrage	-	-
Kompletter Rückbau gemäß Vorschriften TRGS 519, inkl. aller behördlicher Schritte, Rückbau mit Verpackung des Materials, Transport und Entsorgung		auf Anfrage	auf Anfrage	-	-

Asbestzementprodukte sind gefährliche Abfälle.

Hierfür gelten besondere Vorschriften (TRGS 519), die hier nicht im Einzelnen aufgeführt sind.

Nachfolgend einige Grundregeln, die unbedingt zu beachten und zu erfüllen sind:

- Um eine Faserfreisetzung zu vermeiden, dürfen Asbestzementprodukte bzw. Dämmmaterialien beim Rückbau nicht gebrochen werden.
- Asbestzementprodukte bzw. Dämmmaterialien müssen ausreichend befeuchtet, in dafür zugelassenen Kunststoffsäcken (Big Bags) staubdicht verpackt und mit Klebeband verschlossen sein.
- Die Erstellung eines Entsorgungsnachweises ist notwendig.

## Begleitschein

Gebühr pro erstellten Begleitschein für gefährliche Abfälle 15,00 pro Stück

## Sonstiges

Material	AVV	Standort Betzigau EUR/t	Standort Steinegaden EUR/t	Standort Pfronten-Kreuzegg EUR/m <sup>3</sup>
Asphaltaufbruch (teerfrei)	17 03 02	28,00	28,00	38,00
Gras und Laub	20 02 01	75,00	75,00	-
Friedhofsabfälle	-	auf Anfrage	auf Anfrage	-
Mischschrott	-	auf Anfrage	auf Anfrage	-

## Recyclingprodukte

Material	Güteüberwacht	Standort Betzigau EUR/t	Standort Steinegaden EUR/t	Standort Steinheim EUR/t	Standort Pfronten-Kreuzegg EUR/t
<b>ZERTIFIZIERTE RECYCLINGPRODUKTE</b>					
RC-Mix 0/100 RW1 *	TL BuB E-StB 09	3,00	4,90	3,00	3,90
RC-Beton 0/56 RW1 **	TL BuB E-StB 09	9,50	10,50	9,50	9,50
Asphaltgranulat 0/22	TL BuB E-StB 09	9,50	-	-	9,50
Andere Siebschnitte/Qualitäten	TL BuB E-StB 09	auf Anfrage	auf Anfrage	auf Anfrage	auf Anfrage

\* Verwendungszweck RC-Mix: Wegebau / Gebäudeunterbau

\*\* Verwendungszweck RC-Beton: Straßenbau



## Containerdienst | Raum Kempten

Transport (inkl. An- & Abfahrt für Container stellen und abholen)	Absetzcontainer EUR/Container	Abrollcontainer EUR/Container	Transportzuschlag Pauschal
<b>Zone KE 1:</b> Betzigau, Kempten, Kraftsried, Wildpoldsried, Unterthingau	109,50	139,50	-
<b>Zone KE 2:</b> Durach, Haldenwang, Krugzell, Lauben, Leubas, Obergünzburg, Sulzberg, Waltenhofen, Günzach, Börwang	125,50	152,00	-
<b>Zone KE 3:</b> Dietmannsried, Krugzell, Marktoberdorf	138,50	159,50	-
<b>Zone KE 4:</b> Oy-Mittelberg, Nesselwang, Pfronten, Altusried, Buchenberg, Wiggensbach	155,00	188,00	-
<b>Mietpreis:</b> Eine Woche Standzeit ist im Preis inbegriffen. Jeder weitere Tag	2,50	5,50	-

## Containerdienst | Raum Oberallgäu

Transport (inkl. An- & Abfahrt für Container stellen und abholen)	Absetzcontainer EUR/Container	Abrollcontainer EUR/Container	Transportzuschlag Pauschal <small>Dachpappe, Altholz AIV, Asbest, Kaminabbruch, Bauschutt Klasse 2/3, Kunststofffenster</small>
<b>Zone OA 1:</b> Immenstadt	109,50	139,50	55,00
<b>Zone OA 2:</b> Blaichach, Burgberg, Sonthofen, Bühl, Untermaiselstein	125,50	152,00	55,00
<b>Zone OA 3:</b> Fischen, Hindelang, Altstädten, Ofterschwang, Rettenberg, Gunzesried, Tiefenberg, Missen, Thalkirchdorf	138,50	159,50	55,00
<b>Zone OA 4:</b> Oberjoch, Oberstdorf, Schöllang, Bolsterlang, Kranzegg, Wertach, Obermaiselstein, Hinterstein, Bad Oberdorf	155,00	188,00	55,00
<b>Mietpreis:</b> Eine Woche Standzeit ist im Preis inbegriffen. Jeder weitere Tag	2,50	5,50	-

## Containerdienst | Raum Westallgäu

Transport (inkl. An- & Abfahrt für Container stellen und abholen)	Absetzcontainer EUR/Container	Abrollcontainer EUR/Container	Transportzuschlag Pauschal <small>Dachpappe, Altholz AIV, Kaminabbruch</small>
<b>Zone WA 1:</b> Ellhofen, Gestratz, Heimenkirch, Lindenberg, Oberreute, Röthenbach, Weiler-Simmerberg	99,50	129,50	65,00
<b>Zone WA 2:</b> Opfenbach, Scheidegg, Grünenbach, Stiefenhofen, Mellatz, Meckatz	115,50	145,50	65,00
<b>Zone WA 3:</b> Eisenharz, Hergatz, Isny, Maierhöfen, Maria-Thann, Niederstaußen, Oberstaußen, Eglofs, Argenbühl, Scheffau, Wohmbrechts	132,50	164,50	65,00
<b>Zone WA 4:</b> Lindau, Sigmarszell, Weißenberg, Christzhofen, Hergensweiler, Kleinweilerhofen, Seltmans, Steibis	156,50	188,50	65,00
<b>Mietpreis:</b> Eine Woche Standzeit ist im Preis inbegriffen. Jeder weitere Tag	2,50	5,00	65,00

**Absetzcontainer:** Containergrößen: 5 m<sup>3</sup> / 7 m<sup>3</sup> / 10 m<sup>3</sup> offen oder mit Deckel

**Abrollcontainer:** Containergrößen: 11 m<sup>3</sup> / 20 m<sup>3</sup> / 38 m<sup>3</sup>

**Weitere Baustellenorte auf Anfrage.**

**Ihre Ansprechpartner finden Sie auf der Umschlagseite dieser Broschüre.**

# Kontaminierte Böden | Industrielle Abfälle

Material	Standort Betzigau EUR/t	Standort Regenstauf EUR/t
Entsorgung von verunreinigtem Boden-/Bauschuttmaterial < Z2 gem. Eckpunktepapier Bayern / DK0 gem. DepV, AVV 170101, 170102, 170103, 170107, 170504, 170506, 170508 und weitere mineralische Abfälle auf Anfrage	45,00	45,00
Entsorgung von verunreinigtem Boden-/Bauschuttmaterial, AVV 170101, 170102, 170103, 170107, 170504, 170506, 170508 und weitere mineralische Abfälle Belastung: PAK < 200 mg/kg, KW < 2.500 mg/kg, sonstige Parameter < DK I gem. DepV	85,00	90,00
Entsorgung von verunreinigtem Boden-/Bauschuttmaterial, AVV 170101, 170102, 170103, 170107, 170504, 170506, 170508 und weitere mineralische Abfälle Belastung: PAK < 200 mg/kg, KW < 2.500 mg/kg, sonstige Parameter < DK II gem. DepV	105,00	95,00
Weitere Belastungskategorien und kontaminierte Abfallarten/gefährliche Abfälle	auf Anfrage	auf Anfrage
Zwischenlagerung von verunreinigtem und kontaminiertem Boden und Bauschutt (unabhängig vom Belastungsgrad)	erster Monat 7,40 jeder weitere 3,30	erster Monat 7,40 jeder weitere 3,30
Aufbereitung und Entsorgung von teerhaltigem Straßenaufbruch PAK < 5.000 mg/kg sortenrein ohne Anhaftungen/Fremdbestandteile, AVV 170302, 170301* (gefährlicher Abfall) Das Material geht in das Eigentum der Firma Geiger über.	95,00	95,00
Aufbereitung und Entsorgung von teerhaltigem Straßenaufbruch PAK > 5.000 mg/kg und Gussasphalt sortenrein ohne Anhaftungen/Fremdbestandteile, AVV 170301* (gefährlicher Abfall) Das Material geht in das Eigentum der Firma Geiger über.	150,00	150,00
Annahme von mineralischen Abfällen auf Basis Leitparameter; Eingangsdeklaration	500,00 pauschal	500,00 pauschal
Bearbeitungspauschale für Kleinmengenanlieferung < 1 Tonne	150,00 pauschal	150,00 pauschal

- Zur Beurteilung der Belastungskategorie ist die Vorlage einer vollständigen Deklarationsanalytik gemäß Eckpunktepapier Bayern bzw. DepV zuzüglich weiterer Verdachtsparameter erforderlich.
- Preise gelten vorbehaltlich der Vorlage vollständiger Deklarationsanalytik gemäß Eckpunktepapier Bayern bzw. DepV.
- Preise vorbehaltlich bei bodenähnlicher Materialkonsistenz als Schüttgut. Abfälle mit staubig, schlammiger Konsistenz auf Anfrage.
- Abfälle, die in Big Bags verpackt sind, auf Anfrage.
- Anlieferung nur nach Erstellung der zur Nachweisführung erforderlichen Unterlagen und vorheriger Anmeldung (Anliefernachweis, elektronischer Entsorgungsnachweis eANV, Übernahmeschein, elektronischer Begleitschein)

## Ansprechpartner | Kontaminierte Böden, Industrielle Abfälle

### Betriebsleiter | Entsorgung Behandlungsanlage Betzigau



**Lorenz Oppold**

Telefon: +49 8379 2348-418  
lorenz.oppold@geigergruppe.de

### Betriebsleiterin | Entsorgung Recycling-Center Regenstauf



**Birgit Baumeister**

Telefon: +49 9402 9308-22  
birgit.baumeister@geigergruppe.de



Regenstauf

Regensburg

# Unsere Standorte

- Kieswerke
- Kiesstandorte
- Steinbrüche
- Kippstellen
- Beton
- Recycling | Entsorgung
- Logistik
- Asphalt

Donauwörth

Ingolstadt

Schwaben

Augsburg

Ulm

Ulm/Donautal

Biberach

Garching

München

Oberbayern

Memmingen

- Westerheim
- Steinheim
- Hammerschmiede
- Dösingen
- Denklingen
- Mederschach
- Darast
- Obergünzburg
- Allgäuer Tor
- Grasgrub
- Kraftsried
- Betzigau
- Kempten
- Durach
- Herzmanns
- Wertach
- Enzenstetten
- Hack
- Pfronten - Kreuzegg
- Wurmansau
- Steinegaden
- Ellhofen
- Gindels
- Thanners
- Sonthofen
- Balderschwang
- Breitachbrücke
- Oberstdorf
- Mittelberg (Kleinwalsertal)
- Pinswang

# Allgemeine Hinweise

## ALLGEMEINE GESCHÄFTSBEDINGUNGEN

Allen Lieferungen und Leistungen liegen unsere AGBs zugrunde. Diese stehen auf unserer Homepage unter [www.geigergruppe.de](http://www.geigergruppe.de) zum Download zur Verfügung. Bei Gewichtsermittlungen unterhalb der Mindestlasten an unseren Fahrzeugwaagen erfolgt die Abrechnung gemäß des Mess- und Eichgesetzes (MessEG) sowie der Mess- und Eichverordnung (MessEV) in Form von Pauschalen.

## PREISE

Allen Lieferungen und Leistungen liegen unsere allgemeinen Verkaufs- und Lieferbedingungen zugrunde. Sämtliche Preise basieren auf der jetzigen Kostenbasis. Soweit nicht anders angegeben, handelt es sich bei allen Preisen um Nettopreise in Euro pro Einheit ab Werk, denen die Mehrwertsteuer in gesetzlicher Höhe hinzugerechnet wird. Irrtümer und Preisänderungen vorbehalten. Alle bisherigen Preislisten verlieren mit Erscheinen dieser Preisliste ihre Gültigkeit.

## FUHRPARK

Die Vielzahl unserer Standorte sowie ein großer, schlagkräftiger Fuhrpark machen es uns möglich, große Materialströme auch kurzfristig, notfalls nachts, auf Ihre Baustelle zu liefern.

## QUALITÄT

Wir gewährleisten nicht nur eine schnelle Disposition, sondern auch eine gleichbleibend hohe Qualität unserer Produkte. Sämtliche Werke, Gruben, Steinbrüche und deren Erzeugnisse werden durch die Technische Universität München (TUM) ständig güteüberwacht. Die erforderliche Eigenüberwachung wird durch eine Baustoffprüfstelle abgedeckt.

## FARBE | OPTISCHE ERSCHEINUNG

Bei unseren Produkten handelt es sich um Naturprodukte, bei denen Farbänderungen/-abweichungen vorkommen können.

## AUSFÜHRENDE UNTERNEHMEN

In dieser Preisliste sind Produkte und Dienstleistungen der folgenden Unternehmen aufgeführt:  
Wilhelm Geiger GmbH & Co. KG · Geiger Beton GmbH & Co. KG · Geiger Beton Nesselwang GmbH & Co. KG  
Geiger Logistik GmbH & Co. KG · Allgäuer Betonpumpendienst GmbH & Co. KG

# Allgemeine Hinweise | Beton

## CHROMAT

Alle zementgebundenen Produkte sind chromatarm < 2 ppm gemäß TRGS 613

## MENGE

Ein m<sup>3</sup> Beton bzw. zementgebundener Sonderbaustoff darf gemäß einschlägigen Bestimmungen 3 % abweichen. Somit sind tatsächliche Liefermengen von 970 bis 1.030 l kein Grund zur berechtigten Reklamation.

## PREISE

Die Preise für Beton und zementgebundene Sonderbaustoffe beziehen sich auf 1 m<sup>3</sup> verdichteten Fertigbeton bzw. Sonderbaustoff. Anfallende Preiserhöhungen bei den Ausgangsstoffen (z. B. Zement) werden als Zuschlag weiterberechnet. Diese Erhöhung wird schriftlich angekündigt. Pumpleistungen sind generell nicht skontierfähig und zahlbar innerhalb 14 Tagen rein netto.

## BETONTEMPERATUREN IM SOMMER

Das technische Kühlen von Beton ist in diesen Preisen nicht enthalten. Bei Überschreitung der in den Regelwerken angegebenen maximalen Frischbetontemperatur behalten wir uns die Befreiung der Leistungspflicht vor.

# Zertifizierungen



# Ihre Ansprechpartner

## Bereich Baustoffe

### Außendienst | Region Oberallgäu



**Markus Bauer**

Telefon: +49 151 40741459  
markus.bauer@geigergruppe.de

### Innendienst | Region Oberallgäu



**Marie-Theres Götzfried**

Telefon: +49 8379 2348-243  
marie-theres.goetzfried@geigergruppe.de

### Außendienst | Region Ostallgäu



**Thomas Hering**

Telefon: +49 151 15182976  
thomas.hering@geigergruppe.de

### Innendienst | Region Westallgäu, Ostallgäu



**Katharina Mair**

Telefon: +49 8379 2348-236  
katharina.mair@geigergruppe.de

### Außendienst | Region Westallgäu, Unterallgäu



**Johannes Fink**

Telefon: +49 170 7671451  
johannes.fink@geigergruppe.de

### Innendienst | Region Unterallgäu, Ulm



**Miriam Nast**

Telefon: +49 8379 2348-237  
miriam.nast@geigergruppe.de

## Auftragsabwicklung Baustoffe



**Bernd Seitz**

Telefon: +49 8379 2348-244  
bernd.seitz@geigergruppe.de

## Bereich Recycling

### Außendienst



**Christian Zellinger | Regionen Oberallgäu, Ostallgäu**

Telefon: +49 171 6236922  
christian.zellinger@geigergruppe.de

### Außendienst | Region Westallgäu



**Franz Bernhard**

Telefon: +49 170 4549961  
franz.bernhard@geigergruppe.de

### Außendienst | Regionen Ulm, Oberschwaben



**Artur Silbernagel**

Telefon: +49 151 61674906  
artur.silbernagel@geigergruppe.de

### Innendienst



**Pascal Bauer**

Telefon: +49 8321 803-154  
pascal.bauer@geigergruppe.de

### Disposition Containerdienst

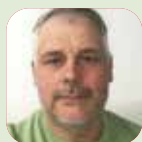

**Armin Mayer**

Telefon: +49 8321 803-157  
armin.mayer@geigergruppe.de

# Das Geiger-Leistungsspektrum im Überblick

Als Geiger Unternehmensgruppe mit Hauptsitz in Oberstdorf im Allgäu sind wir ein erfolgreich geführtes mittelständisch geprägtes Familienunternehmen. Mit rund 3.000 Mitarbeitern und rund 50 Standorten in Bayern, Baden-Württemberg, Sachsen, Sachsen-Anhalt, Rheinland-Pfalz, Nordrhein- Westfalen, Saarland, Österreich, Luxemburg, Frankreich, Italien, Ungarn und Rumänien liefern,

bauen, sanieren und entsorgen wir für Kunden aus den Bereichen Infrastruktur, Immobilien und Umwelt. Grundlage unseres Erfolgs ist der Anspruch, unseren Kunden stets die optimale Lösung aus einer Hand bieten zu können. Je nach Aufgabenstellung wird bei uns das Know-how der einzelnen Geschäftseinheiten und der jeweiligen Spezialisten verzahnt.



## Baustoffe

Wir nutzen die Schätze der Natur im Sinne der Umwelt.



## Entsorgung

Besser kann man die Zukunft nicht vor der Vergangenheit schützen.



## Kanaltechnik

Raffiniert saniert.



## Projektentwicklung

Eine gute Immobilie muss eines haben: Zukunft.



## Umweltsanierung

Damit unsere Umwelt wieder an Boden gewinnt.



## Recycling

Rohstoffe sind das Wertvollste, was man zurückgewinnen kann.



## Bauwerksanierung

Damit Ihr Bauwerk ein Bauwerk bleibt.

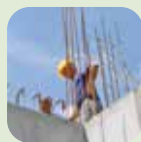

## Hoch- und Tiefbau

Wir bauen jedes Bauwerk, als wäre es unser eigenes.



## Logistik

Profis erkennt man daran, dass sie schneller denken als fahren.



## Schlüsselfertigbau

Der richtige Partner ist der Schlüssel zum erfolgreichen Bauen.



## SAM-Truck

Wir saugen ein, wir blasen aus.



## Rumänien

Um zusammen wachsen zu können, braucht man eine gemeinsame Basis.